デザイン学科

# 鉛筆デッサン〈実技〉

## 2023年度 出題問題と解答例(抜粋)

### 学校推薦型選抜 一般公募(11月20日)

◎問 題
与えられたモチーフについて、異なる二方向から見た様子を、解答用紙の向きに従って上下または左右に描きなさい。形状と質感をよく観察した上で解答すること。

◎モチーフ
刷毛

[ 注意事項 ]
○解答用紙はタテヨコ自由に使用して良い。
○上下または左右に描くモチーフは、同程度の大きさとすること。
○モチーフを加工してはいけない。

### 一般選抜 前期(2月6日)

◎問 題
与えられたモチーフについて、異なる二方向から見た様子を、解答用紙の向きに従って上下または左右に描きなさい。形状と質感をよく観察した上で解答すること。

◎モチーフ
粘着カーペットクリーナー

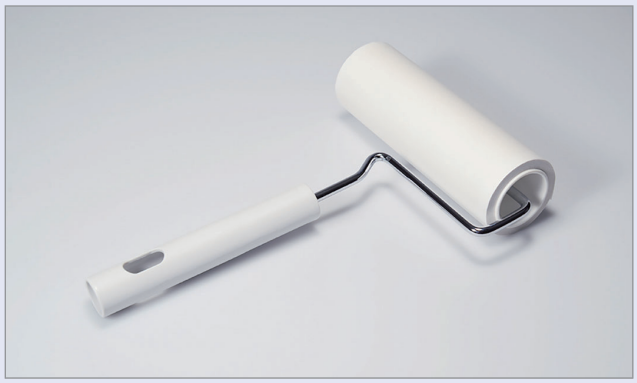

[ 注意事項 ]
○解答用紙はタテヨコ自由に使用して良い。
○上下または左右に描くモチーフは、同程度の大きさとすること。
○モチーフを加工してはいけない。

### 一般選抜 前期(2月7日)

◎問 題
与えられたモチーフについて、異なる二方向から見た様子を、解答用紙の向きに従って上下または左右に描きなさい。形状と質感をよく観察した上で解答すること。

◎モチーフ
歯ブラシスタンド

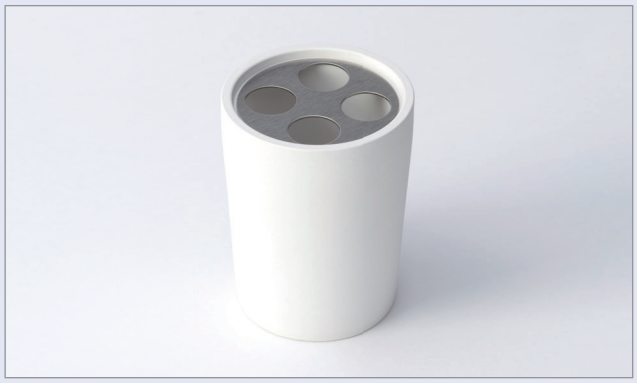

[ 注意事項 ]
○解答用紙はタテヨコ自由に使用して良い。
○上下または左右に描くモチーフは、同程度の大きさとすること。
○モチーフを加工してはいけない。

### 一般選抜 前期(2月8日)

◎問 題
与えられたモチーフについて、異なる二方向から見た様子を、解答用紙の向きに従って上下または左右に描きなさい。形状と質感をよく観察した上で解答すること。

◎モチーフ
ソープディスペンサー

[ 注意事項 ]
○解答用紙はタテヨコ自由に使用して良い。
○上下または左右に描くモチーフは、同程度の大きさとすること。
○モチーフを加工してはいけない。

解答例

2023年度　学校推薦型選抜 一般公募（11月20日）

2023年度　一般選抜 前期（2月6日）

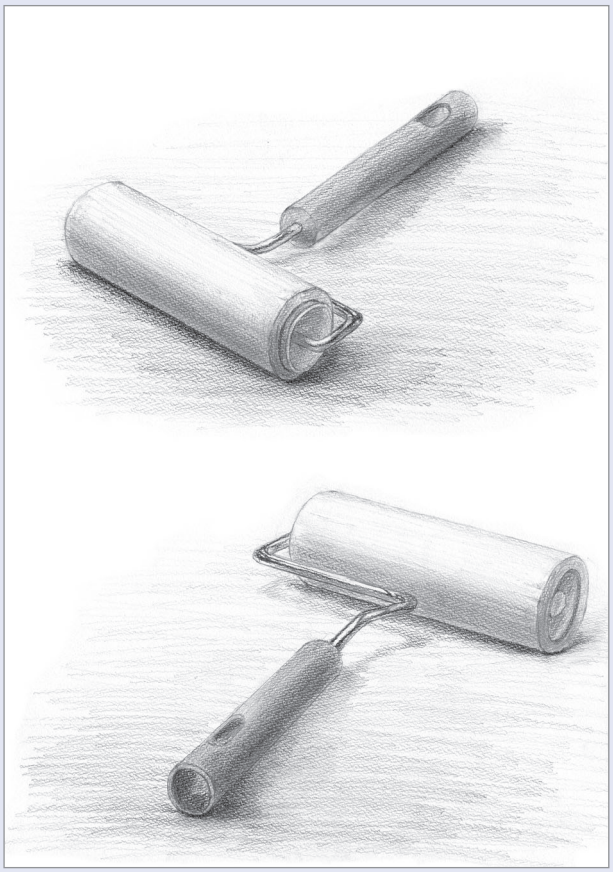

解答例

2023年度　一般選抜 前期(2月7日)

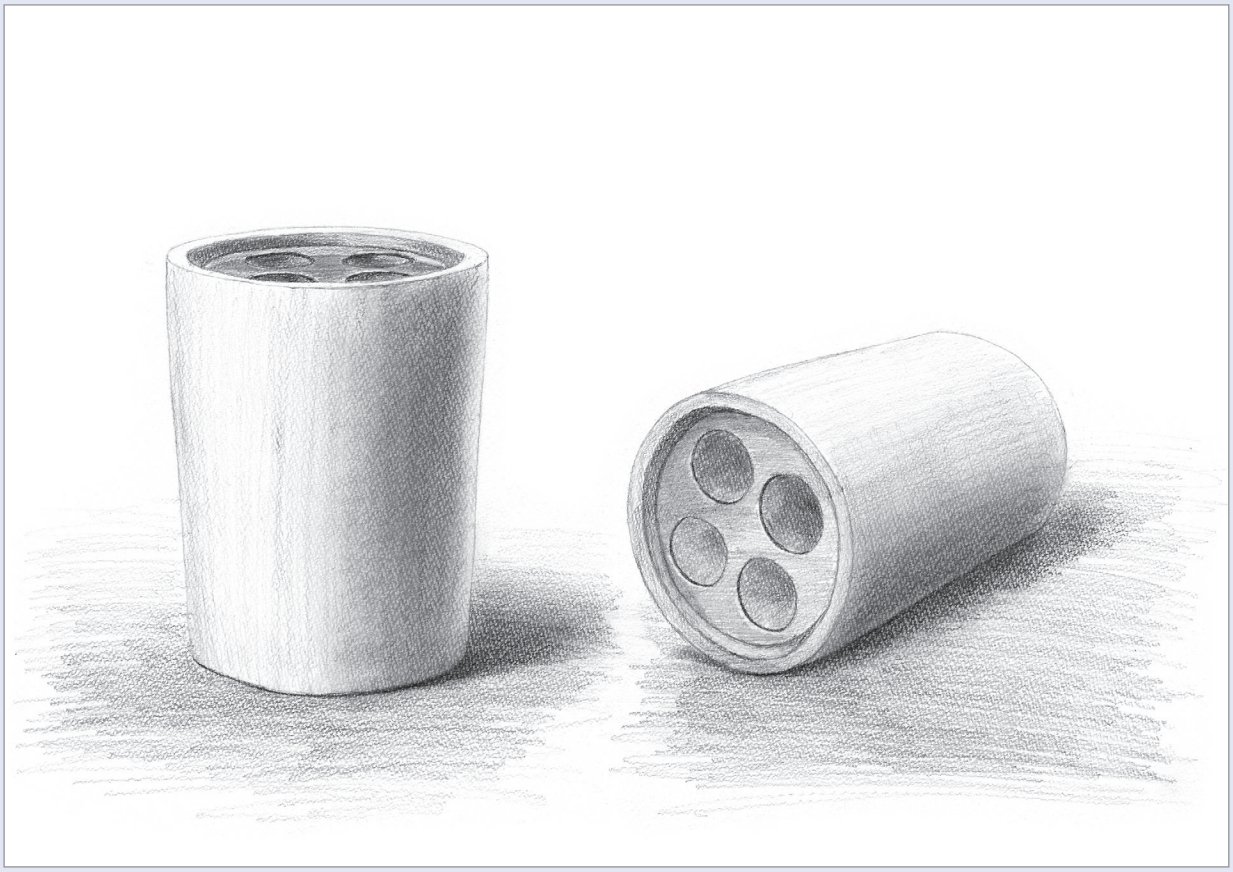
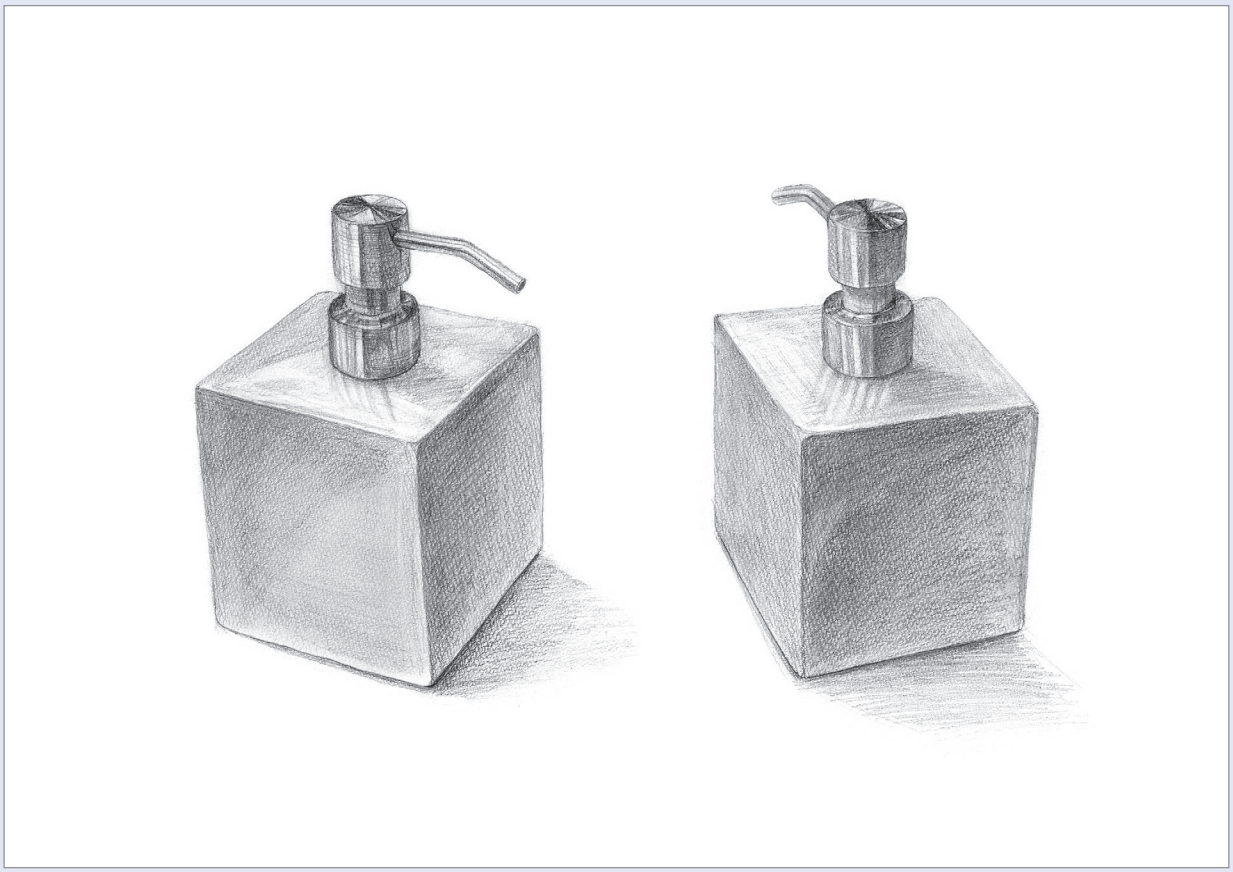
2023年度　一般選抜 前期(2月8日)